

PROGRAMMA DI RIGENERAZIONE URBANA DEL QUARTIERE JUNNO MONTE SANT'ANGELO

luglio 2016



Lavinia Battiglia
Nicoletta Daniele
Antonio Guarino
Elisabetta La Monica
Monica Levantino
Giulio Mandrillo
Matteo Martella
Angelo Martino
Leo Pernice
Roberta Pezzulla
Chiara Pirro
Laura Pirro
Rosaria Rutigliano
Laura Stabile
Adele Villani
Maria Assunta Vitelli

Coordinamento:
Legambiente CITTÀ INVISIBILI

Carlo PATRIZIO
Gabriella VERARDI
Donatella WALLNÖFER



SUMMER SCHOOL SULLA RIGENERAZIONE URBANA



16 PROGETTISTI A LAVORO

9 DOCENTI ESPERTI

5 SESSIONI DI STUDIO

1 TAVOLA ROTONDA



Monte di Vita

Tutti per Junno... Junno per Tutti!



Vision di piano:
MONTE DI VITA
Tutti per Junno
Junno per tutti!

4 OBIETTIVI GENERALI

10 OBIETTIVI SPECIFICI

19 STRATEGIE

54 AZIONI



ISTITUZIONE DI UN'AGENZIA x LA RIGENERAZIONE URBANA

4 OBIETTIVI GENERALI



OG1 Estendere le possibilità occupazionali

OG2 Innovare e implementare l'attività turistica

OG3 Riattivare/rafforzare la consapevolezza del patrimonio identitario

OG4 Riabitare lo Junno

OG1 Estendere le possibilità occupazionali

OBIETTIVI SPECIFICI	STRATEGIE	AZIONI
O.S.1.1 Costituire micro imprese (Tradizione - Innovazione)	ST.1.1.1 Attivazione di un incubatore di imprese	AZ.1.1.1.1 Formazione professionale AZ.1.1.1.2 Consulenza AZ.1.1.1.3 Messa in rete e gestione della stessa
	ST.1.1.2 Potenziamnto del marchio territoriale	AZ.1.1.2.1 Individuazione (classificazione, regolamentazione e tutela dei prodotti tipici) AZ.1.1.2.2 Individuazione delle stratificazioni di lunga durata degli elementi tipologici del paesaggio antropico e naturale AZ.1.1.2.3 Comunicazione, promozione e valorizzazione del marchio AZ.1.1.2.4 Integrazione del marchio al livello commerciale
O.S.1.2 Ampliare il mercato di riferimento di sistema produttivo esistente	ST.1.2.1 Sviluppare sinergie e reti commerciali	AZ.1.2.1.1 Costituzione di cooperative tra le imprese AZ.1.2.1.2 Costruzione di gruppi di acquisto solidale AZ.1.2.1.3 Attivare patti tra operatori (filiera corte)
	ST.1.2.2 Attivazione di programmi di sostegno e di incentivazione	AZ.1.2.2.1 Creazione di bandi di agevolazione fiscale e accesso al credito AZ.1.2.2.2 Incentivazione ed agevolazione fiscale AZ.1.2.2.3 Attrazione e partecipazione pubblico - privato per facilitare accesso al credito AZ.1.2.2.4 Incentivi per progetti di internazionalizzazione AZ.1.2.2.5 Attrazione agevolazioni fiscali

POSSIBILITA' OCCUPAZIONALI

HUB

*formazione
consulenza
messa in rete*



BRAND

*potenziamento
del marchio
territoriale*



SINERGIE

*cooperative
filie
gruppi di
acquisto solidale*



STRUMENTI

*bandi
partenariato
incentivi
agevolazioni*



LA VIA DELLE BOTTEGHE



OG2 Innovare e implementare l'attività turistica

OBIETTIVI SPECIFICI		
O.S.2.1 Rafforzare il sistema degli itinerari esistenti	ST.2.1.1 Costruzioni di reti tematiche storico - culturali integrandole con gli itinerari religiosi	AZ.2.1.1.1 Integrare, migliorare l'accessibilità dei percorsi esistenti AZ.2.1.1.2 Integrare, migliorare la visibilità dei percorsi esistenti AZ.2.1.1.3 Integrare, migliorare la riconoscibilità dei percorsi esistenti
O.S.2.2 Migliorare la fruibilità	ST.2.2.1 Riprogettare la mobilità interna	AZ.2.2.1.1 Individuazione di nodi di accesso al nucleo storico AZ.2.2.1.2 Individuazione della rete dei collegamenti pubblici, privati,
	ST.2.2.2 Potenziare l'accessibilità	AZ.2.2.2.1 Disciplina degli orari di apertura dei beni culturali AZ.2.2.2.2 Disciplina dell'uso dello spazio pubblico per fini commerciali
O.S.2.3 Promuovere le risorse locali (patrimoniali - culturali - paesaggistiche - produttive)	ST.2.3.1 Valorizzazioni e innovazioni dell'artigianato locale	AZ.2.3.1.1 Laboratori di innovazione tecnologia
	ST.2.3.2 Favorire le sinergie multisettoriali in ambito culturale, paesaggistico e produttivo	AZ.2.3.2.1 Partenariati con istituti scolastici di ricerca e università AZ.2.3.2.2 Promozione di co-working e cooperazione delle imprese
O.S.2.4 Potenziamento le attività ricettive e ricreativo-culturali	ST.2.4.1 Diversificazione dell'offerta turistica	AZ.2.4.1.1 Introduzione di modelli alternativi di accoglienza AZ.2.4.1.2 Messa in rete dei diversi attori coinvolti (settore enogastronomico, naturalistico e storico-culturale) AZ.2.4.1.3 Programmazione di eventi di cultura popolare (riti religiosi e eventi legati alle tradizioni)
	ST.2.4.2 Mettere a sistema l'offerta turistica locale con l'area garganica e con la rete dei siti Longobardi	AZ.2.4.2.1 Gemellaggio con altri siti della rete U.N.E.S.C.O. delle città Longobarde AZ.2.4.2.2 Gemellaggio con comunità territoriali transfrontaliere dell'area adriatica AZ.2.4.2.3 Criteri multimediali per mettere a sistema attività / eventi del territorio garganico

RAFFORZARE GLI ITINERARI ESISTENTI

- RETI TEMATICHE

MIGLIORARE LA FRUIBILITÀ

- MOBILITÀ INTERNA
- ACCESSIBILITÀ

Innovare e implementare
l'attività
turistica

PROMUOVERE LE RISORSE LOCALI

- ARTIGIANATO LOCALE
- SINERGIE
MULTISETTORIALI

POTENZIARE LE ATTIVITÀ RICETTIVE

- DIVERSIFICAZIONE
OFFERTA TURISTICA
- RETE MONTE S.ANGELO>GARGANO>
SITI LONGOBARDI

OG3 Riattivare/rafforzare la consapevolezza del patrimonio identitario

OBIETTIVI SPECIFICI	STRATEGIE	AZIONI
O.S.3.1 Favorire la coscienza di luogo partecipata e condivisa a scala locale (Monte Sant'Angelo)	ST.3.1.1 Promuovere iniziative di cittadinanza attiva	AZ.3.1.1.1 Regolamento per le attività della cittadinanza attiva e per la cura dello Junno AZ.3.1.1.2 Associazionismo, comitati e volontariato A.Z.3.1.1.3 Bando per la cura dei beni comuni
	ST.3.1.2 Incentivare progetti educativi collettivi	AZ.3.1.2.1 Orti sociali e didattici AZ.3.1.2.2 Summer school, stage, workshop "UNESCO in pratica" AZ.3.1.2.3 Formazione itinerante (atelier, laboratori) AZ.3.1.2.4 Progetti specifici per le scuole
O.S.3.2 Favorire la coscienza di luogo partecipata e condivisa a scala territoriale (Gargano)	ST.3.2.1 Istituzione di un Ecomuseo	AZ.3.2.1.1 Individuazione e allestimento di spazi per le attività dell'Ecomuseo AZ.3.2.1.2 Elaborazione di mappe di comunità AZ.3.2.1.3 Adesione alla rete regionale e nazionale degli Ecomusei AZ.3.2.1.4 Realizzazione di percorsi di mobilità lenta (percorsi ciclopedonali, ippovie, ecc.) AZ.3.2.1.5 Realizzazione di circuito per l'attività di vacanze - lavoro

RAFFORZARE CONSAPEVOLEZZA E IDENTITÀ

COSCIENZA DI LUOGO - DALLO JUNNO AL GARGANO

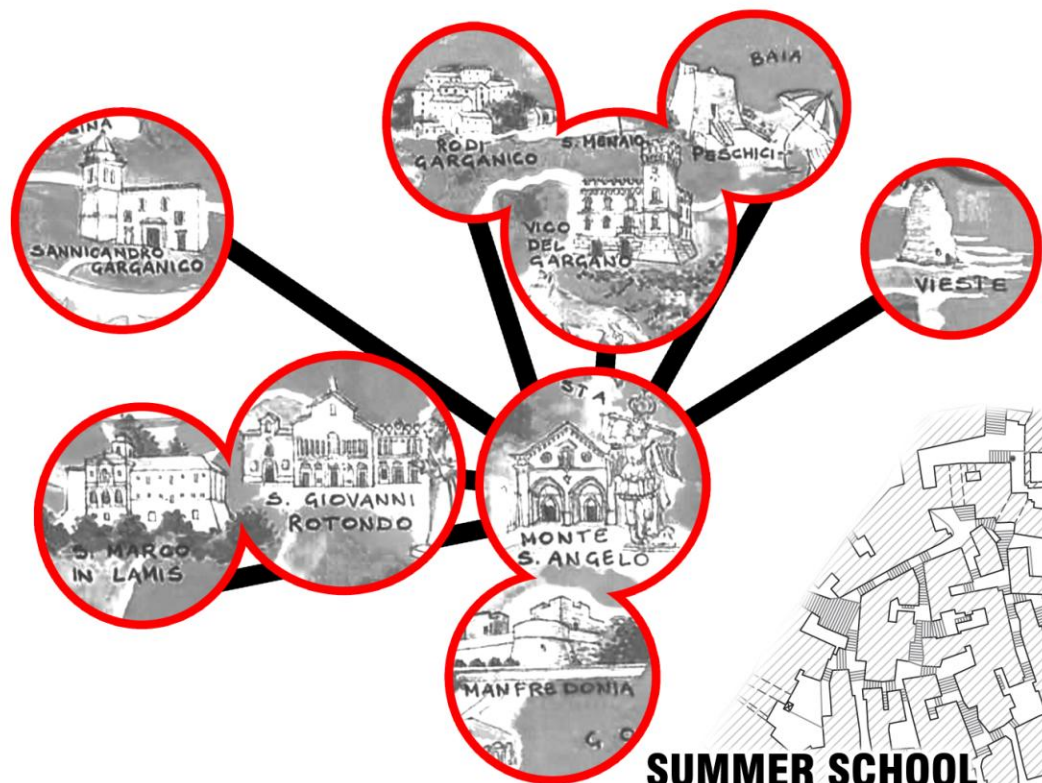

ECO-MUSEO

MAPPE DI COMUNITÀ

MOBILITÀ LENTA

VACANZE LAVORO



SUMMER SCHOOL

FORMAZIONE ITINERANTE

ORTI URBANI

PROGETTI COLLETTIVI



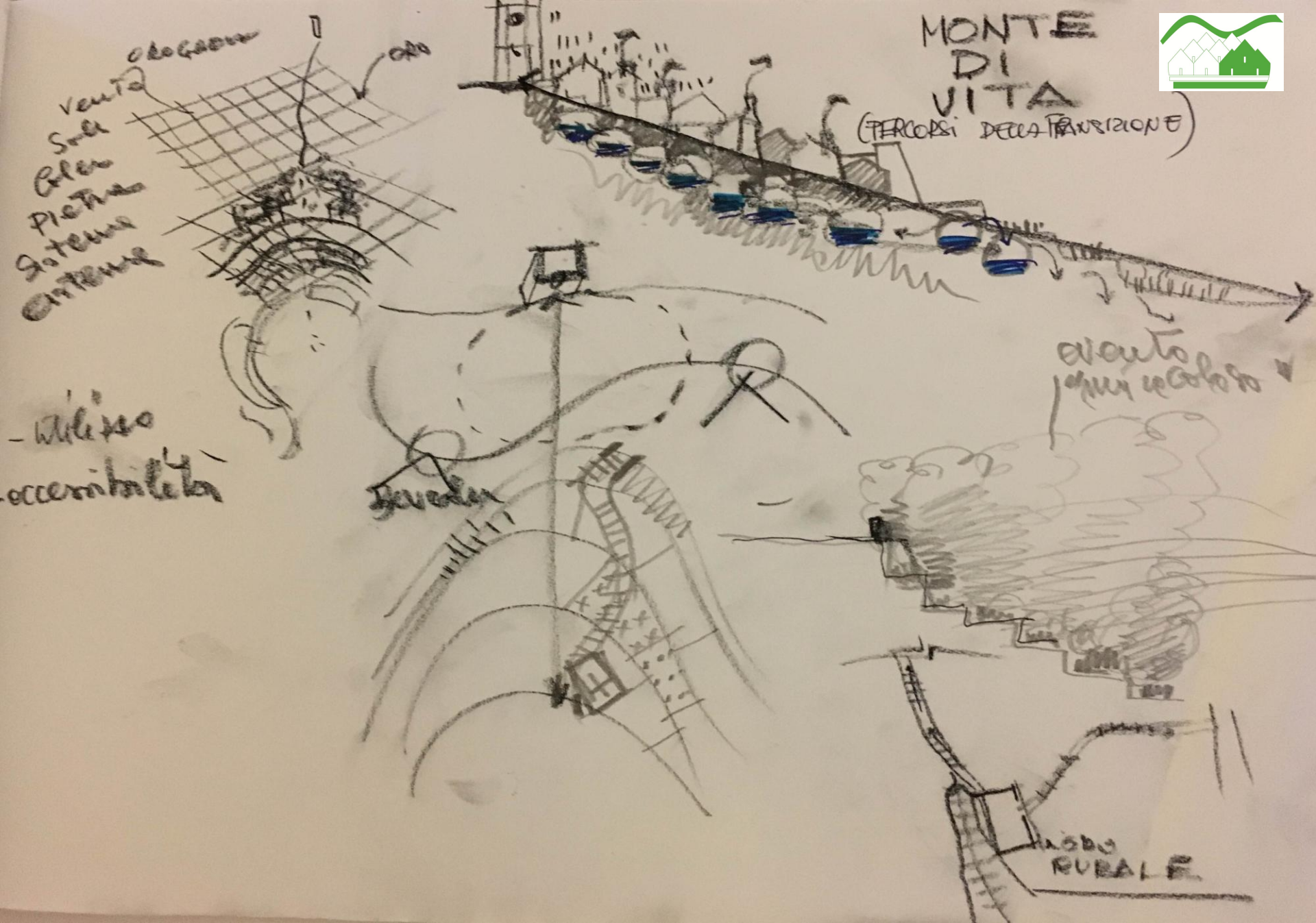

SPAZIO URBANO

SANTUARIO



ORTI



MURETTI A SECCO

SPAZIO RURALE

<p>O.S.4.1 Recuperare e valorizzare il patrimonio edilizio esistente</p>	<p>ST.4.1.1 Elaborazione del piano di recupero in sintonia con le linee guida Unesco</p>	<p>AZ.4.1.1.1 Aggiornamento tecnico per i professionisti AZ.4.1.1.2 Divulgazione e comunicazione dei contenuti al piano della comunità</p>	<p>IN.4.1.1.1.1 corsi di formazione per:</p> <ul style="list-style-type: none"> - tipologia abitativa - utilizzo dei materiali locali e loro reperimento - tecniche e tecnologie costruttive tradizionali e innovative - aggiornamento normativo regionale <p>IN.4.1.1.1.2 campagna formativa promossa da:</p> <ul style="list-style-type: none"> - ufficio Unesco - scuole - associazioni locali <p>IN.4.1.1.1.3 comunicazione cartacea e web:</p> <ul style="list-style-type: none"> - forum - social network - portale internet - materiale divulgativo
<p>OG4 Riabitare lo Junno</p> <p>INTERVENTI</p>	<p>ST.4.1.2 Promuovere la sostenibilità nel recupero edilizio del tessuto storico</p>	<p>AZ.4.1.2.1 Individuazione delle pratiche, sistemi delle tecnologie e dei materiali, idonei per l'efficiamento energetico AZ.4.1.2.2 Accesso ad agevolazioni fiscali collegate all'efficiamento energetico AZ.4.1.2.3 Adeguamento ed innovazione della gestione dei rifiuti</p>	<p>IN.4.1.2.1.1 recupero dei metodi tradizionali di bioclimatica:</p> <ul style="list-style-type: none"> - camini di ventilazione - raccolta acque meteoriche (cisterne) - uso della calce - ipogei - terracotta - terrazzamenti e muro a secco <p>IN.4.1.2.1.2 sperimentazione di sistemi innovativi di sostenibilità energetica:</p> <ul style="list-style-type: none"> - sistemi attivi e passivi - sistemi per il recupero delle acque - bioclima / fonti rinnovabili <p>IN.4.1.2.1.3 educazione ambientale nelle pratiche quotidiane:</p> <ul style="list-style-type: none"> - scuole - associazioni - comune - comunicazione web/cartacea - Riuso e riciclo creativo <p>IN.4.1.2.1.4 sportello per il pubblico:</p> <ul style="list-style-type: none"> - consulenza - modularità - accompagnamento <p>IN.4.1.2.3.1 organizzazione di filiera tra scarti organici e agricoltura:</p> <ul style="list-style-type: none"> - sinergia ricercatori-agricoltori - compostiera di comunità - orti urbani <p>IN.4.1.2.3.2 previsione bonus sulla tassazione TARI</p>
	<p>ST.4.1.3 Recuperare la funzione residenziale dello Junno</p>	<p>AZ.4.1.3.1 Integrazione dei modelli abitativi tradizionali con nuove forme dell'abitare (pubblica, privata, collettiva) AZ.4.1.3.2 promuovere la mutualità di servizi e di capitali tra i residenti del quartiere AZ.4.1.3.3 promuovere patti di sostegno finanziario per gli interventi edilizi tra privati, banche e Comune</p>	<p>IN.4.1.3.1.1 nuovi modelli abitativi:</p> <ul style="list-style-type: none"> - cohousing - housing sociale - residenza temporanea - rent to buy <p>IN.4.1.3.1.2 mutualità di quartiere:</p> <ul style="list-style-type: none"> - social street - banca di quartiere - baratto professionale <p>IN.4.1.3.1.3 patti di sostegno:</p> <ul style="list-style-type: none"> - patto con consorzio garanzia FIDI - patto con le banche per mutui a tasso agevolato - disciplina dell'uso degli oneri concessori per agevolare gli interventi privati

INTERVENTI

OS4.2 Integrare servizi collettivi	ST.4.2.1 Integrazione delle funzioni commerciali e ricettive	<p>AZ.4.2.1.1 Individuazione di spazi flessibili (spazi aperti e chiusi)</p> <p>AZ.4.2.1.2 individuazione dei settori merceologici (artigianale-produttivo-agricolo)</p> <p>AZ.4.2.1.3 Definizione di accordi di quartiere tra funzione residenziale e servizi collettivi</p>	<p>IN.4.2.1.1.1 spazi flessibili:</p> <ul style="list-style-type: none"> - mercato diffuso - home staying - accoglienza diffusa - punti di distribuzione collettiva (beni di prima necessità) <p>IN.4.2.1.2.1 apertura di locali per:</p> <ul style="list-style-type: none"> - beni alimentari - ortofrutticoli - botteghe artigianali - bar - edicola <p>IN.4.2.1.3.1 disciplina d'uso dello spazio pubblico:</p> <ul style="list-style-type: none"> - piano acustico - regolamento per la rotazione delle attività
	ST.4.2.2 Integrazione dei servizi collettivi con funzioni culturali e sociali	<p>AZ.4.2.2.1 sperimentazione in loco di processi educativi</p> <p>AZ.4.2.2.2 innescare processi di educazione informale</p> <p>AZ.4.2.2.3 tutela e inclusione delle fasce deboli soggette a emarginazione</p>	<p>IN.4.2.2.1.1 scuola in piazza:</p> <ul style="list-style-type: none"> - laboratori culturali itineranti - libreria e spazi off <p>IN.4.2.2.2.1 educazione non formale:</p> <ul style="list-style-type: none"> - maestro di strada - trasmissione delle conoscenze e delle abilità - scambio intergenerazionale <p>IN.4.2.2.3.1 inclusione sociale:</p> <ul style="list-style-type: none"> - spazi per anziani - spazi per il reinserimento lavorativo - spazi per le mamme lavoratrici
	ST.4.2.3 Promuovere l'uso sostenibile degli spazi e dei beni comuni	<p>AZ.4.2.3.1 disciplina della partecipazione all'amministrazione della città</p> <p>AZ.4.2.3.2 affidamento della gestione dei beni comuni in modo continuativo alla comunità (lasciti, beni abbandonati, beni confiscati, beni pubblici, beni privati)</p> <p>AZ.4.2.3.3 favorire l'utilizzo condiviso dei beni comuni</p>	<p>AZ.4.2.3.1.1 amministrazione condivisa:</p> <ul style="list-style-type: none"> - adozione regolamento per l'amministrazione condivisa - patti di collaborazione tra associazioni e amministrazione <p>AZ.4.2.3.1.2 gestione beni comuni:</p> <ul style="list-style-type: none"> - bandi pubblici per la gestione - concessioni gratuite e comodati - sinergie con fondazioni ed enti profit e no-profit - imprese sociali e cooperative <p>AZ.4.2.3.1.3 utilizzo condiviso:</p> <ul style="list-style-type: none"> - associare funzioni complementari - spazi artigianali e ricreativi - funzioni di accompagnamento turistico e funzioni ricettive - spazi culturali e di formazione

VALORIZZAZIONE DEL PATRIMONIO



- EFFICIENZA ENERGETICA
- NUOVI MODI DELL'ABITARE
- PIANO DI RECUPERO

Riabitare lo Junno



SERVIZI COLLETTIVI



- USO CONDIVISO BENI COMUNI
- FUNZIONI COMMERCIALI E RICETTIVE
- FUNZIONI CULTURALI E SOCIALI



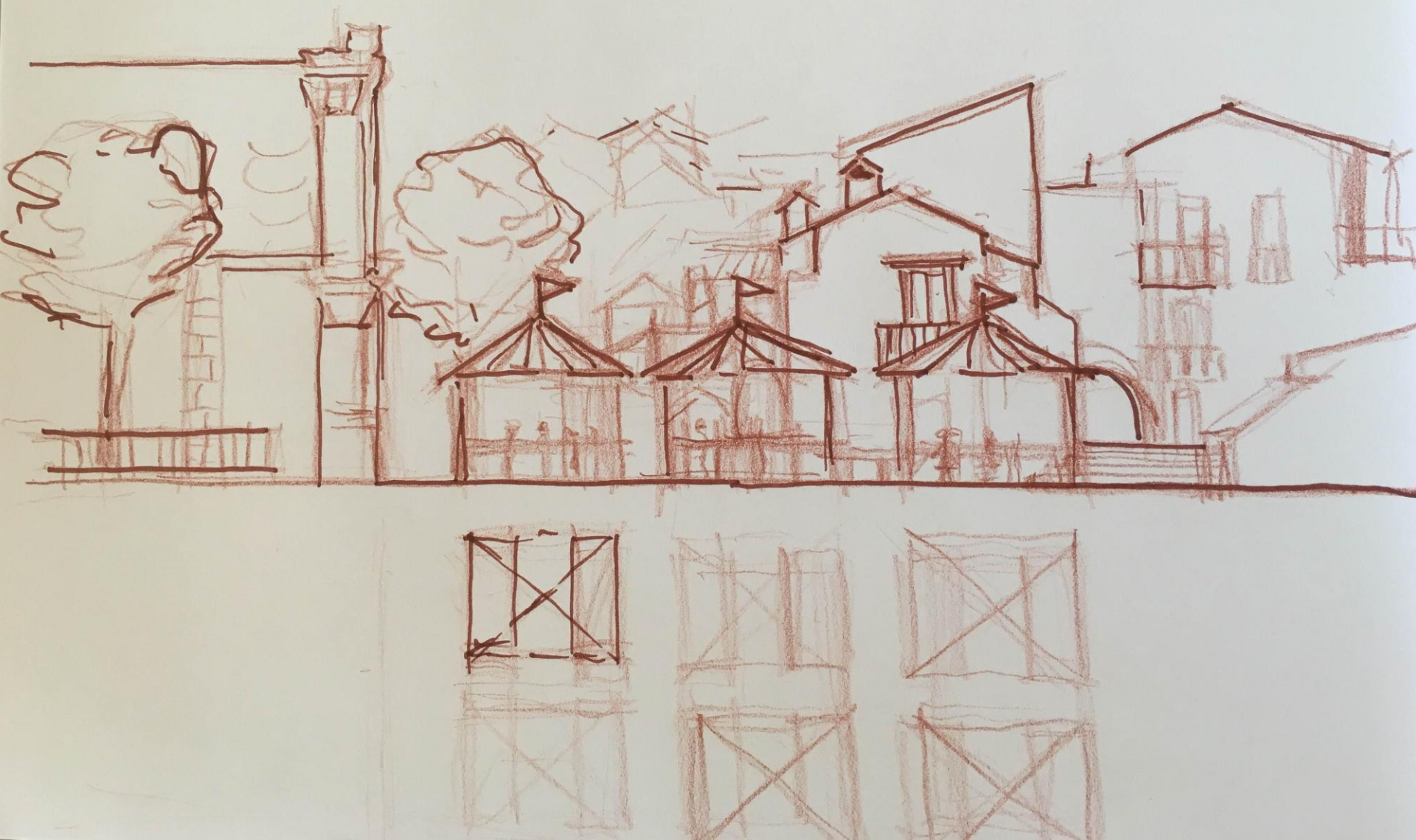

SUMMER SCHOOL SULLA RIGENERAZIONE URBANA



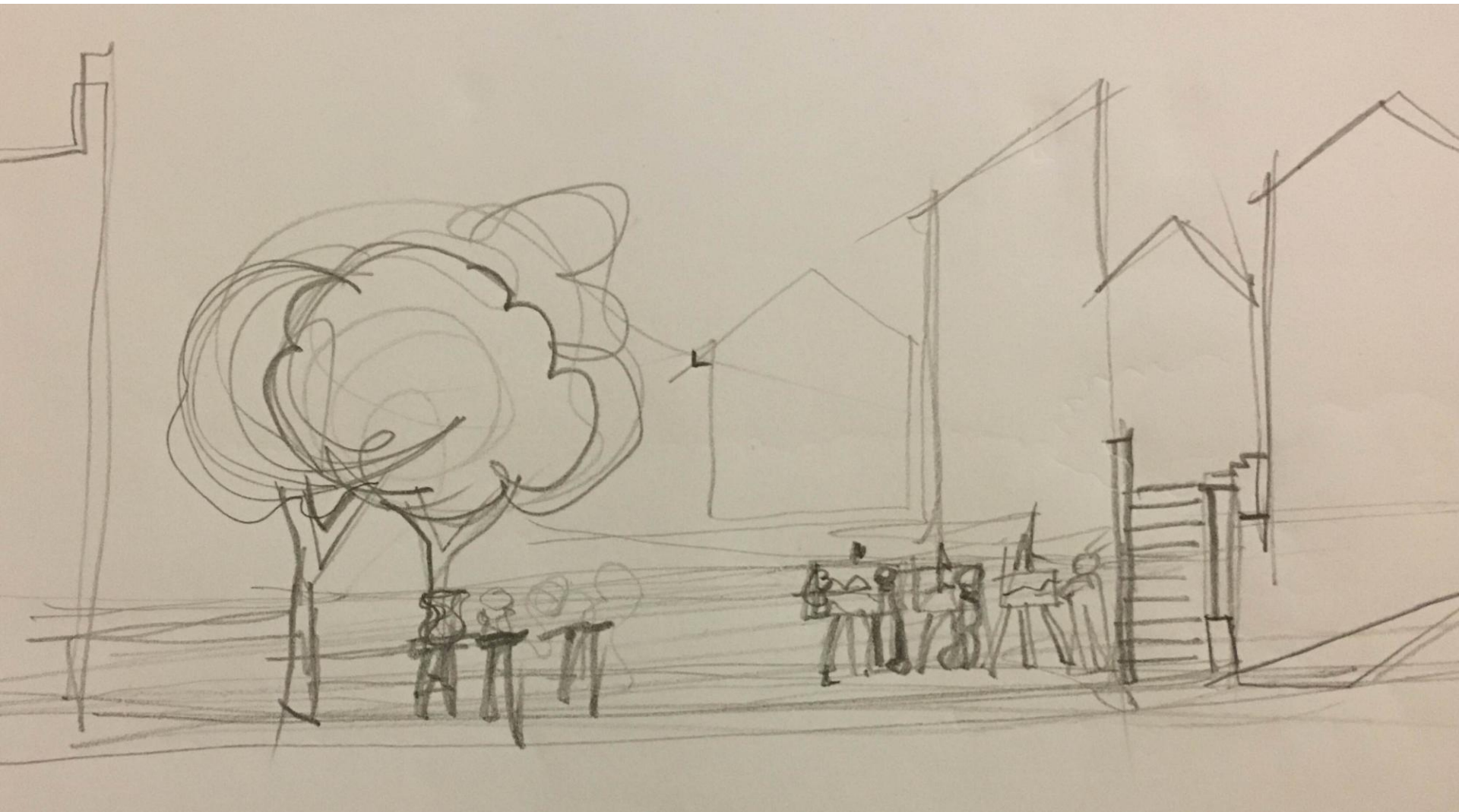

SUMMER SCHOOL SULLA RIGENERAZIONE URBANA



CITTA' INVISIBILI
Circolo Tematico Città e Territorio

ORDINE DEGLI ARCHITETTI
PIANIFICATORI PAESAGGISTI E CONSERVATORI
DELLA PROVINCIA DI FOGGIA



IL SISTEMA
DELLA RACCOLTA
DELLE ACQUE



SUMMER SCHOOL SULLA RIGENERAZIONE URBANA



PROGRAMMA DI RIGENERAZIONE URBANA DEL QUARTIERE JUNNO



Grazie Monte Sant'Angelo !