

# LEGAMBIENTE PER LA SCUOLA



Anno scolastico 2025-2026



## Comprendere il mondo richiede la capacità di leggerne la complessità, sviluppare uno sguardo critico capace di cogliere i fenomeni e metterli in relazione tra loro.

Con questa visione, per l'anno scolastico 2025-2026, Legambiente propone alle scuole un'educazione civica "integrata", non una disciplina ma uno spazio educativo in cui promuovere consapevolezza e motivare bambinè e ragazzè all'attivismo civico.

Un percorso fatto di **azioni concrete**, **approfondimenti** e **momenti di riflessione**, per difendere la scuola dal rischio di nozionismo e connetterla maggiormente col mondo reale.

In quest'ottica, per nidi, scuole dell'infanzia, primarie e secondarie di primo e secondo grado, **Legambiente rilancia il percorso Scuole Sostenibili**, con nuovi strumenti operativi, spazi di confronto e proposte formative pensate per integrare in modo ancora più concreto e partecipato i **temi della sostenibilità** nella pratica educativa quotidiana.



# SCUOLE SOSTENIBILI

Un'agenda per il cambiamento

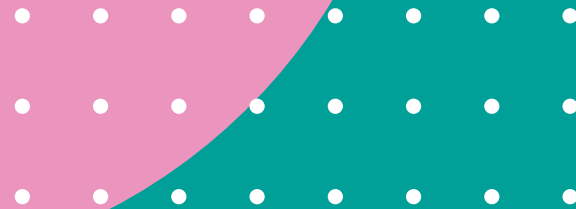

Per promuovere azioni concrete di cambiamento e dare sostanza alla transizione ecologica, Legambiente invita le scuole a fare propri gli obiettivi di Agenda 2030 e del Green Deal europeo e ad attivare percorsi di educazione civica integrata e concreta.

L'adesione alla nostra proposta di diventare **Scuola Sostenibile** offre la possibilità di coinvolgere studentesse e studenti, e dove possibile l'intera comunità scolastica, in **piccole azioni di cittadinanza attiva**, ricevendo **gratuitamente** strumenti didattici, suggerimenti di attività, formazione per docenti e la possibilità di far parte di una **rete di condivisione di buone pratiche**. Si tratta di una formula di adesione versatile che, prevedendo livelli di impegno differenti, si può adattare alle esigenze di ogni singola scuola o classe.



Le attività proposte sono calibrate per ordine scolastico e per età e si prestano nelle scuole secondarie di secondo grado ad attivare PCTO, realizzabili in alcune realtà territoriali anche con il supporto di un circolo locale di Legambiente.



# LA CASSETTA DEGLI ATTREZZI

Strumenti e risorse per un percorso di sostenibilità a scuola

## Il calendario

in un formato stampabile, che può essere affisso in classe. Di mese in mese troverete le giornate celebrative dedicate all'ambiente, gli eventi formativi rivolti agli insegnanti, le iniziative di cittadinanza attiva a cui poter partecipare, suggerimenti di attività laboratoriali... ma anche spazio per annotare impegni e appuntamenti della classe.

## Le video lezioni introduttive

dedicate all'insegnante, da consultare autonomamente, per utilizzare al meglio gli strumenti messi a disposizione.

## Il manuale

con brevi testi di inquadramento tematico e suggerimenti educativi pratici, per scegliere i temi su cui lavorare durante l'anno scolastico.

I diversi argomenti potranno legarsi alle giornate celebrative dedicate all'ambiente oppure essere scelti in base alla programmazione didattica delle classi.



# LA CASSETTA DEGLI ATTREZZI

Strumenti e risorse per un percorso di sostenibilità a scuola

## Piattaforma e-learning

in cui trovare webinar, manuali didattici e schede operative su diversi temi per lo svolgimento delle attività e per organizzare **iniziative di cittadinanza**; lo spazio conterrà anche un forum per dialogare e scambiare esperienze e materiali con altre Scuole Sostenibili.

## Storie in vetrina

un'area del sito [legambientescuolaformazione.it](http://legambientescuolaformazione.it), in cui raccontare com'è stato l'anno scolastico in compagnia di Legambiente, valorizzare gli obiettivi raggiunti e migliorare e consolidare le scelte di sostenibilità negli anni successivi.

Se nel vostro territorio ci sono **circoli di Legambiente** disponibili, potrà essere attivato un **supporto locale** per ricevere suggerimenti, consigli e avviare eventuali **collaborazioni** nel corso dell'anno scolastico. Per saperne di più scrivere a [scuola.formazione@legambiente.it](mailto:scuola.formazione@legambiente.it)

# UNA PICCOLA GRANDE SFIDA

Il lavoro delle **Scuole Sostenibili impegnate nel cambiamento** sarà valorizzato da Legambiente, sulla base delle informazioni raccolte al termine del percorso tramite una scheda fornita al momento dell'adesione.

A ciascuna scuola, in base **al proprio impegno** in azioni di sostenibilità, sarà assegnato il **riconoscimento simbolico** di:

 **SCUOLA**  
**SOSTENIBILE**  
**CONSAPEVOLE**

 **SCUOLA**  
**SOSTENIBILE**  
**RESPONSABILE**

 **SCUOLA**  
**SOSTENIBILE**  
**PROTAGONISTA**



A conclusione dell'anno scolastico, tutte le scuole potranno partecipare a un **evento finale in modalità sincrona**, durante il quale presentare il proprio percorso e scoprire il **riconoscimento raggiunto**.

# FORMAZIONE PER I DOCENTI

I corsi per docenti sono improntati su una **metodologia interattiva**, che prevede incontri con esperti e approfondimenti attraverso gruppi di lavoro. Hanno l'obiettivo di **promuovere riflessione e aggiornamento professionale** e mirano alla promozione di buone pratiche con studentesse e studenti.

Nei corsi a distanza sono previste lezioni rivolte agli insegnanti e azioni che coinvolgono direttamente anche le classi, per **sperimentare in tempo reale l'utilità didattica** dell'aggiornamento svolto, soprattutto dal punto di vista delle metodologie e degli strumenti educativi suggeriti.



# CORSI A DISTANZA

## Educare alla legalità

Percorso sui temi della legalità e in particolare sui reati sull'ambiente con una parte formativa con esperti, laboratori di coprogettazione didattica ed esperienza in classe con restituzione finale.

### Destinatari

sono in programma due corsi: uno per insegnanti delle scuole primarie e uno per insegnanti delle scuole secondarie I e II grado

### Periodo di svolgimento

novembre/dicembre 2025

### Totale ore formazione

20

## La conoscenza bambina

Metodi, contesti, cooperazione dalla nascita alla scuola primaria - La strategia educativa cooperativa e di laboratorio per l'infanzia connessa alla sostenibilità ambientale.

### Destinatari

educatori e insegnanti di nidi, infanzia e scuole primarie

### Periodo di svolgimento

novembre 2025

### Totale ore formazione

15



# CORSI IN PRESENZA

## Service learning e sostenibilità ambientale

Percorso sui temi dell'educazione civica integrata per l'attivazione di esperienze di Service Learning: la proposta pedagogica che unisce il Service (cittadinanza, azioni solidali e volontariato per la comunità) e il Learning (acquisizione di competenze professionali, metodologiche, sociali e educative), per promuovere con studentesse e studenti esperienze di cittadinanza attiva utili per la comunità. Il corso prevede anche l'utilizzo di metodologie innovative e creative applicate alla sostenibilità ambientale.

### Destinatari

insegnanti delle scuole secondarie I e II grado

**Luogo di svolgimento** da definire

**Periodo di svolgimento** aprile 2026

**Totale ore formazione** 12

## Educazione in natura

Percorso alla scoperta dell'ambiente naturale, come luogo vivo, stimolante e ricco di opportunità di crescita. Il corso si basa su metodi e pratiche di outdoor education, che potranno essere utilizzati per coinvolgere studenti e studentesse in modo attivo e ludico, promuovendo valori di responsabilità, cittadinanza e sostenibilità.

### Destinatari

insegnanti di scuola dell'infanzia, primaria, secondaria I e II grado, dirigenti scolastici, coordinatori pedagogici

### Luogo di svolgimento

Cascina Govean - Alpignano (TO)

**Periodo di svolgimento** marzo 2026

**Totale ore formazione** 12



**I corsi sono riconosciuti dal Ministero dell'Istruzione**, in quanto curati da Legambiente Scuola e Formazione, l'associazione accreditata sulla piattaforma S.O.F.I.A. e prevedono un contributo che potrà essere pagato anche tramite la Carta del Docente.

# TURISMO EDUCATIVO SCOLASTICO

Esperienze in natura presso i Centri di  
Educazione Ambientale di Legambiente



## I CEA di Legambiente sono presìdi culturali impegnati a migliorare la qualità ambientale e culturale dei territori.

Sono strutture ricettive – residenziali e non – all'interno di aree naturali protette, o posizionate in luoghi naturalistici, storici e culturali di pregio. Grazie agli educatori e alle guide ambientali che li animano propongono turismo dal forte valore educativo. Programmare un soggiorno-studio, una visita di istruzione o una semplice esperienza giornaliera può diventare uno strumento educativo straordinario, per rafforzare il gruppo classe, fare esperienza nell'ambiente naturale, scoprire attività emozionanti alla scoperta di luoghi bellissimi.

Per conoscere le proposte: [Legambientescuolaformazione.it](http://Legambientescuolaformazione.it)



# UNISCITI A LEGAMBIENTE SCUOLA E FORMAZIONE



## Legambiente Scuola e Formazione è l'associazione professionale che unisce insegnanti e educatori che condividono l'impegno per la sostenibilità

E' riconosciuta dal Ministero dell'Istruzione quale ente accreditato sulla piattaforma S.O.F.I.A. e abilitata all'uso della Carta del Docente per l'iscrizione ai corsi di formazione.

## SE DIVENTI SOCIO PUOI:

- Ricevere supporto per la costituzione nella tua scuola di gruppi di ricerca educativa su contenuti e metodologie di didattica attiva e ricerca-azione
- Beneficiare di sconti e agevolazioni per i corsi di formazione e aggiornamento
- Ricevere in abbonamento la rivista mensile La nuova ecologia e la newsletter Legambiente Scuola News



Il contributo per l'iscrizione annuale è di

**20 euro**

(30 euro con abbonamento alla rivista mensile La nuova ecologia).

# CONTATTI



LEGAMBIENTE

Per info sulla proposta educativa "Scuole Sostenibili"  
e iniziative di cittadinanza attiva:

[scuola.formazione@legambiente.it](mailto:scuola.formazione@legambiente.it)

Per info su corsi di formazione e PCTO:

[formazione@legambiente.it](mailto:formazione@legambiente.it)

Per info su progetti e collaborazioni territoriali  
contattare i **referenti regionali** di Legambiente  
Scuola e Formazione.

